



# FUNDO MUNICIPAL DE AÇÃO SOCIAL

- CENTRO

CNPJ: 18.137.597/0001-86 - CEP: . . - SANTALUZ - BA

## NOTA DE LIQUIDAÇÃO

PROCESSO ADM: 187/2024

EMPENHO: 203 / 2026 Nº SUB-EMPENHO: 268 Data do Sub-Empenho: 20/03/2026 TIPO DO EMPENHO: Estimativo

### FORNECEDOR

Nome:	6507 - ECKO CONSTRUTORA LTDA		Tipo Pessoa: Jurídica	
Endereço:	RUA ALEXANDRE CARNEIRO FIGUEIREDO, 75		Complemento: SALA 06	
Bairro:	CENTRO	Cidade:		Estado:
CNPJ:	19.846.470/0001-07	Insc. Estadual:		
Conta Corrente:	4794913-8	Agência:	0001	RG:
Tipo PIX:		Banco:	403 - CORA SCFI	
		Nº PIX:		

### DOTAÇÃO ORÇAMENTÁRIA

Reduzido:	2057.4451.1708 - ORÇAMENTÁRIO E SUPLEMENTAR	Data do Empenho:	20/03/2026
Unidade:	0905 - FUNDO MUNICIPAL DE HABITAÇÃO DE INTERESSE SOCIAL		
Função:	08 - Assistência Social		
Sub-Função:	244 - Assistência Comunitária		
Programa:	007 - PROMOÇÃO DA CIDADANIA E PROTEÇÃO SOCIAL		
Ação:	2.057 - Manutenção do Fundo Municipal de Habitação de Interesse Social		
Elemento:	4.4.90.51.00 - Obras e Instalações		
Fonte:	1708 - Transferência da União Referente à Compensação Financeira de Recursos Minerais		
Sub-Elemento:	4.4.90.51.01 - OBRAS E INSTALACOES (MAO DE OBRA)		

Modalidade:	Concorrência para obras e serviços de engenhari	Nº Lic.:	002-2024CE	Saldo Anterior	Valor do Empenho	Saldo Atual
Convênio:		Contrato:	413-2025	423.000,00	102.343,21	320.656,79
Patrimônio:	-					

### HISTÓRICO

REFERENTE A CONTRATAÇÃO DE EMPRESA DE ENGENHARIA PARA EXECUÇÃO DE CONSTRUÇÃO DE 30 UNIDADES HABITACIONAIS PARA FAMÍLIAS DE BAIXA RENDA NO MUNICÍPIO DE SANTALUZ BAHIA. CONFORME CONTRATO Nº 413-2025 CONCORRÊNCIA ELETRÔNICA Nº 002-2024. OBRA Nº 008/2025, BOLETIM DE MEDIÇÃO 08, PERÍODO DE MEDIÇÃO: 01/03/2026 À 16/03/2026. NFS-e Nº 14.

Movimentação Empenho		
Saldo Anterior	Sub-Empenho	Saldo Atual
102.343,21	102.343,21	0,00

Data do Empenho: 20/03/2026

Data do Liquidação: 20/03/2026

### RETENÇÕES

Código	Descrição	Valor
2.1.8.8.1.01.02.00.00.070	CONTRIBUIÇÃO AO RGPS - Fonte 1708	5.628,88
2.1.8.8.1.01.04.00.00.072	IRRF - Fonte 1708	1.535,15
2.1.8.8.1.01.08.00.00.071	ISS - Fonte 1708	2.558,58
## Noventa e dois mil e seiscentos e vinte reais e sessenta centavos ##		Valor Retido
		9.722,61
		Valor Líquido
		92.620,60

### DOCUMENTOS COMPROBATÓRIOS

NOTA FISCAL	Data Emissão	Número	Série	Sub-Série	Data Validade	Valor R\$
	17/03/2026	14	U			102.343,21
Quantidade: 1					Total:	102.343,21

### DESDOBRAMENTOS (PCASP)

Código	Descrição	Valor R\$
123210601	LIQUIDAÇÃO OBRAS EM ANDAMENTO	102.343,21

<p>Declaro que os materiais foram recebidos e/ou serviços prestados em 20/03/2026.</p> <p></p> <p>MARIANE DE SOUSA BARBOSA Secretário(a) de Assist. Social CPF: 880.456.415-68</p>	<p>Declaro que a despesa relativa a nota de empenho supra está liquidada em 20/03/2026, podendo efetuar o pagamento.</p> <p></p> <p>NAIARA DA CUNHA CARMO Contador(a) Matrícula: 6408</p>
--	---

DOCUMENTAÇÃO CONFERIDA  
EM 20/03/2026  
CARLOS ANTÔNIO DA SILVA FILHO  
CONTROLADOR INTERNO  
PORTARIA 012/2026

SARFIC -





# FUNDO MUNICIPAL DE AÇÃO SOCIAL

- CENTRO

CNPJ: 18.137.597/0001-86 - CEP: . . - SANTALUZ - BA

## NOTA DE SUB-EMPENHO

PROCESSO ADM: 187/2024

EMPENHO: 203 / 2026 Nº SUB-EMPENHO: 268 Data do Sub-Empenho: 20/03/2026 TIPO DO EMPENHO: Estimativo

**FORNECEDOR**

Nome: **6507 - ECKO CONSTRUTORA LTDA** Tipo Pessoa: Jurídica  
 Endereço: RUA ALEXANDRE CARNEIRO FIGUEIREDO, 75 Complemento: SALA 06  
 Bairro: CENTRO Cidade: Estado:  
 CNPJ: 19.846.470/0001-07 Insc. Estadual: CPF: RG:  
 Conta Corrente: 4794913-8 Agência: 0001 Banco: 403 - CORA SCFI  
 Tipo PIX: Nº PIX:

**DOTAÇÃO ORÇAMENTÁRIA**

Reduzido: **2057.4451.1708 - ORÇAMENTÁRIO E SUPLEMENTAR** Data do Empenho: 20/03/2026

Unidade: 0905 - FUNDO MUNICIPAL DE HABITAÇÃO DE INTERESSE SOCIAL  
 Função: 08 - Assistência Social  
 Sub-Função: 244 - Assistência Comunitária  
 Programa: 007 - PROMOÇÃO DA CIDADANIA E PROTEÇÃO SOCIAL  
 Ação: 2.057 - Manutenção do Fundo Municipal de Habitação de Interesse Social  
 Elemento: 4.4.90.51.00 - Obras e Instalações  
 Fonte: 1708 - Transferência da União Referente à Compensação Financeira de Recursos Minerais  
 Sub-Elemento: 4.4.90.51.01 - OBRAS E INSTALACOES (MAO DE OBRA)

Modalidade: Concorrência para obras e serviços de engenhari.	Nº Lic.: 002-2024CE	Saldo Anterior	Valor do Empenho	Saldo Atual
Convênio:	Contrato: 413-2025	423.000,00	102.343,21	320.656,79
Patrimônio: -				

**HISTÓRICO**

EMPENHO REFERENTE A CONTRATAÇÃO DE EMPRESA DE ENGENHARIA PARA EXECUÇÃO DE CONSTRUÇÃO DE 30 UNIDADES HABITACIONAIS PARA FAMÍLIAS DE BAIXA RENDA NO MUNICÍPIO DE SANTALUZ BAHIA. CONFORME CONTRATO Nº413-2025 CONCORRENCIA ELETRONICA Nº002-2024. EXERCÍCIO DE 2026.

Movimentação Empenho		
Saldo Anterior	Sub-Empenho	Saldo Atual
102.343,21	102.343,21	0,00

Nº Ordem	Especificação (Item)	Unidade	Quant.	Valor Unitário	Valor Total
1	16 - PARA OBRAS E SERVIÇOS DE ENGENHARIA	SRV	1	102.343,21	102.343,21

## Cento e dois mil e trezentos e quarenta e três reais e vinte e um centavos ## 102.343,21

<p>Autorizo o empenho da despesa supra mencionada em 20/03/2026.</p> <p></p> <p>MARIANE DE SOUSA BARBOSA Secretário(a) de Assist. Social CPF: 880.456.415-68</p>	<p>Declaro que a importância supra foi deduzida do crédito próprio em 20/03/2026</p> <p></p> <p>NAIARA DA CUNHA CARMO Contador(a) Matrícula: 6408</p>
--	---



**EMPRESA:** ECKO CONSTRUTORA LTDA

**CNPJ:** 19.846.470/0001-07

**ENDEREÇO:** RUA ALEXANDRE CARNEIRO FIGUEIREDO, RIACHÃO DO JACUÍPE – BA

<b>ORIENTAÇÕES PARA EMPENHO – ECKO CONSTRUTORA LTDA</b>
<b>FONTE DE PAGAMENTO:</b> 1708
<b>UNIDADE:</b> Fundo Municipal de Habitação de Interesse Social
<b>AÇÃO:</b> 2057 - Manutenção do Fundo Municipal de Habitação de Interesse Social
<b>ELEMENTO DE DESPESA:</b> Obras e Instalações
<b>HISTÓRICO:</b> Contratação de empresa de engenharia para execução de construção de 30 unidades habitacionais para famílias de baixa renda do município de Santaluz-BA
<b>Concorrência Eletrônica:</b> 002/2024
<b>Período de medição:</b> 01/03/2026 a 16/03/2026
<b>Nº da obra:</b> 008/2025
<b>Contrato:</b> 413/2025
<b>Nº da Nota Fiscal:</b> 14
<b>Valor:</b> R\$ 102.343,21

Atenciosamente,



Ludmila Santos Oliveira  
Assessora de Assuntos Especiais  
Portaria Municipal N° 034/2026

Chave de Acesso da NFS-e  
29263012219846470000107000000000001426030373237778



Número da NFS-e 14	Competência da NFS-e 17/03/2026	Data e Hora da emissão da NFS-e 17/03/2026 16:34:49
Número da DPS 9	Série da DPS 70000	Data e Hora da emissão da DPS 17/03/2026 16:34:48

A autenticidade desta NFS-e pode ser verificada pela leitura deste código QR ou pela consulta da chave de acesso no portal nacional da NFS-e

<b>EMITENTE DA NFS-e</b> Prestador do Serviço	CNPJ / CPF / NIF 19.846.470/0001-07	Inscrição Municipal 00312100116	Telefone (75) 3264-1426
Nome / Nome Empresarial ECKO CONSTRUTORA LTDA		E-mail eckoconstrutora@gmail.com	
Endereço RUA ALEXANDRE CARNEIRO FIGUEREDO, 75, SALA 06, CENTRO		Município Riachão do Jacuípe - BA	CEP 44640-000
Simplex Nacional na Data de Competência Não optante		Regime de Apuração Tributária pelo SN -	

<b>TOMADOR DO SERVIÇO</b>	CNPJ / CPF / NIF 13.807.870/0001-19	Inscrição Municipal -	Telefone -
Nome / Nome Empresarial MUNICIPIO DE SANTALUZ		E-mail -	
Endereço CORONEL JOSE LEITAO, 05, TERREO, CENTRO		Município Santaluz - BA	CEP 48880-000

INTERMEDIÁRIO DO SERVIÇO NÃO IDENTIFICADO NA NFS-e

SERVIÇO PRESTADO

Código de Tributação Nacional 07.02.02 - Execução, por empreitada ou subempreitada, de obras de co...	Código de Tributação Municipal -	Local da Prestação Santaluz - BA	País da Prestação -
Descrição do Serviço 8ª MEDIÇÃO DA CONSTRUÇÃO DE 30 UNIDADES HABITACIONAIS PARA FAMILIAS DE BAIXA RENDA NO MUNICIPIO DE SANTA LUZ-BA - MEDIÇÃO Nº 08 - CONFORME CONTRATO Nº 413/2025 CONCORRENCIA PÚBLICA Nº 002/2024 - PROCESSO ADMINISTRATIVO 187/2024 - PERÍODO DA MEDIÇÃO 01/03/2026 a 16/03/2026 SERVIÇO (50%) R\$ = 51.171,61 /MATERIAIS (50%) R\$ = 51.171,60 /INSS - RETIDO (11%) R\$ = 5.628,87 /ISS (5%) = 2.558,58 /IR (1,5%) R\$ = 1.535,15.			

DADOS BANCÁRIOS:  
BANCO CORA Nº 403 AGENCIA 0001 CONTA CORRENTE 4794913-8.

TRIBUTAÇÃO MUNICIPAL

Tributação do ISSQN Operação Tributável	País Resultado da Prestação do Serviço -	Município de Incidência do ISSQN Santaluz - BA	Regime Especial de Tributação Nenhum
Tipo de Imunidade -	Suspensão da Exigibilidade do ISSQN Não	Número Processo Suspensão -	Benefício Municipal -
Valor do Serviço R\$ 102.343,21	Desconto Incondicionado -	Total Deduções/Reduções R\$ 51.171,61	Cálculo do BM -
BC ISSQN R\$ 51.171,60	Alíquota Aplicada 5,00%	Retenção do ISSQN Retido pelo Tomador	ISSQN Apurado R\$ 2.558,58

TRIBUTAÇÃO FEDERAL

IRRF R\$ 1.535,15	Contribuição Previdenciária - Retida R\$ 5.628,87	Contribuições Sociais - Retidas -	Descrição Contrib. Sociais - Retidas 0 - PIS/COFINS/CSLL Não Retidos
PIS - Débito Apuração Própria R\$ 332,62	COFINS - Débito Apuração Própria R\$ 1.535,15		

VALOR TOTAL DA NFS-E

Valor do Serviço R\$ 102.343,21	Desconto Condicionado -	Desconto Incondicionado -	ISSQN Retido R\$ 2.558,58
Total das Retenções Federais R\$ 7.164,02	PIS/COFINS - Débito Apur. Própria -		Valor Líquido da NFS-e R\$ 92.620,61

TOTAIS APROXIMADOS DOS TRIBUTOS

Federais 5,93 %	Estaduais 0,00 %	Municipais 5,00 %
--------------------	---------------------	----------------------

INFORMAÇÕES COMPLEMENTARES

NBS: 101012900

DECLARO PARA OS DEVIDOS FINS QUE:

- O(s) serviço(s) foi(ram) prestado(s)
- O(s) Material(is) foi(ram) recebido(s)
- A(s) Obra(s) foi(ram) efetuada(s)

19/03/26 Assinatura

**Franklin de J. Sena**  
Engenheiro Civil  
Crea: 053000000-7





PREFEITURA MUNICIPAL DE SANTA LUZ  
PRAÇA DO TANQUE GRANDE  
13.807.870/0001-19

DOCUMENTO DE ARRECAÇÃO MUNICIPAL - DAM

# ISSQN Terceiros

Nº DAM: 617061	CONTRIBUINTE 19736 - ECKO CONSTRUTORA LTDA			INSCRIÇÃO:
TIPO / NOME LOGRADOURO: RUA ALEXANDRE CARNEIRO FIGUEREDO				NÚMERO: 75
COMPLEMENTO: SALA 06	BAIRRO: CENTRO	MUNICÍPIO: RIACHÃO DO JACUIPE	UF: BA	
<b>DOCUMENTOS</b>				
C.N.P.J. / CPF: 19.846.470/0001-07	R.G.:	ORGÃO		
<b>TOMADOR</b>				
CONTRIBUINTE TOMADOR: FUNDO MUNICIPAL DE AÇÃO SOCIAL			C.N.P.J. / CPF: 18.137.597/0001-86	
<b>COMPOSIÇÃO DO TRIBUTO</b>				
Base Cálculo: 51.171,61	Alíquota (%): 5,000	Valor R\$: 2.558,58	Taxa Expediente R\$:	Valor Total R\$: 2.558,58
<b>DADOS PARA PAGAMENTO</b>				

DATA LANÇAMENTO: 20/03/2026	MÊS REFERÊNCIA: Março	EXERCÍCIO: 2026	DATA EMISSÃO: 20/03/2026 09:51:15	DATA DE VENCIMENTO: 10/04/2026
INSTRUÇÕES: NFS-e Nº 14 - DATA DE EMISSÃO: 17-03-2026			(=) VALOR DEVIDO - R\$	2.558,58
			(-) VALOR DO DESCONTO - R\$	
			(+) CORREÇÃO MONETÁRIA - R\$	
			(+) MULTA DE MORA - R\$	
			(+) JUROS DE MORA - R\$	
Vencimento original: 10/04/2026			(=) VALOR A PAGAR - R\$	2.558,58



Operador: Daniele Nicodemos Da Silva



8176000025 . 8      58583906202 . 3      60410011200 . 1      00061706112 . 2

## AUTENTICAÇÃO MECÂNICA

VIA CONTRIBUINTE

DESTAQUE AQUI

VÁLIDO SOMENTE SE AUTENTICADO MECANICAMENTE POR BANCO AUTORIZADO



8176000025 . 8      58583906202 . 3      60410011200 . 1      00061706112 . 2

## ATENÇÃO: NÃO AMASSE, NÃO DOBRE, NÃO PERFURE



PREFEITURA MUNICIPAL DE SANTA LUZ  
13.807.870/0001-19  
PRAÇA DO TANQUE GRANDE

DOCUMENTO DE ARRECAÇÃO MUNICIPAL - DAM

# ISSQN Terceiros



MÊS REFERÊNCIA: Março	Nº DAM: 617061	EXERCÍCIO: 2026	DATA: 20/03/2026 09:51:15	DATA VENCIMENTO: 10/04/2026
INSCRIÇÃO			(=) VALOR DEVIDO - R\$	2.558,58
ECKO CONSTRUTORA LTDA			(=) VALOR A PAGAR - R\$	2.558,58



Versão: Jasper 2.0.1.C

## AUTENTICAÇÃO MECÂNICA





PREFEITURA MUNICIPAL DE SANTA LUZ  
PRAÇA DO TANQUE GRANDE  
13.807.870/0001-19

DOCUMENTO DE ARRECAÇÃO MUNICIPAL - DAM  
I.R.R.F - 2026

I.R.R.F

Nº DAM: 617060	CONTRIBUINTE 19736 - ECKO CONSTRUTORA LTDA	INSCRIÇÃO: 19736	
TIPO / NOME LOGRADOURO: RUA RUA ALEXANDRE CARNEIRO FIGUEREDO			NÚMERO: 75
COMPLEMENTO: SALA 06	BAIRRO: CENTRO	MUNICÍPIO: RIACHÃO DO JACUIPE	UF: BA
<b>DOCUMENTOS</b>			
C.P.F.:	R.G.:	ORGÃO	C.N.P.J.: 19.846.470/0001-07
<b>DESCRIÇÃO DA ATIVIDADE</b>			
CÓDIGO ATIV: 433	ESPECIFICAÇÃO: I.R.R.F		
<b>COMPOSIÇÃO DO TRIBUTO</b>			
Base Cálculo:	Quantidade/Alíquota (%) 1,000	Valor UFPM: 1,000	Valor R\$ 1.535,15
		Taxa Expediente R\$:	Valor Total R\$: 1.535,15
<b>DADOS PARA PAGAMENTO</b>			
DATA LANÇAMENTO: 20/03/2026	PARCELA: 1/1	EXERCÍCIO 2026	DATA EMISSÃO: 20/03/2026 09:49:49
		DATA DE VENCIMENTO: 31/03/2026	
Composição do Imposto/Lançamentos		(-) VALOR DEVIDO - R\$ 1.535,15	
Valor do Tributo: 1.535,15	Vlr. Devido sem Desconto (VD): 1.535,15		
Taxa de Expediente: 0,00	Vlr. do Desconto: 0,00	(-) VALOR DO DESCONTO - R\$	
Valor de Base Cálculo: 1.535,15	Vlr. Devido com Desconto: 1.535,15		
		(+ ) CORREÇÃO MONETÁRIA - R\$	
		(+ ) MULTA DE MORA - R\$	
		(+ ) JUROS DE MORA - R\$	
		(=) VALOR A PAGAR - R\$ 1.535,15	
INSTRUÇÕES: NFS-e Nº 14 - DATA DE EMISSÃO: 17-03-2026			
Vencimento original: 31/03/2026			



Operador: Daniele Nicodemos Da Silva



8179000015 . 6      35153906202 . 3      60331010100 . 2      00061706007 . 4

**AUTENTICAÇÃO MECÂNICA**

VIA CONTRIBUINTE

DESTAQUE AQUI

VÁLIDO SOMENTE SE AUTENTICADO MECANICAMENTE POR BANCO AUTORIZADO



8179000015 . 6      35153906202 . 3      60331010100 . 2      00061706007 . 4

ATENÇÃO: NÃO AMASSE, NÃO DOBRE, NÃO PERFURE



PREFEITURA MUNICIPAL DE SANTA LUZ  
PRAÇA DO TANQUE GRANDE  
13.807.870/0001-19

DOCUMENTO DE ARRECAÇÃO MUNICIPAL - DAM  
I.R.R.F - 2026



I.R.R.F

PARCELA: 1/1	Nº DAM: 617060	EXERCÍCIO 2026	DATA EMISSÃO: 20/03/2026 09:49:49	DATA VENCIMENTO: 31/03/2026
INSCRIÇÃO: 19736			(-) VALOR DEVIDO - R\$ 1.535,15	
ECKO CONSTRUTORA LTDA			(-) VALOR A PAGAR - R\$ 1.535,15	





7.1	8296	SI/MP	REVESTIMENTO	M²	69,2	24	9,94	R1	67,240	419,35	R1	3,441	R1	4,088	R1	34,413	R1	72,837	4
7.2	10465	SI/MP	REVESTIMENTO	M²	646,0	24	26,58	R1	172,219	461,34	R1	2,644	R1	2,072	R1	45,246	R1	122,429	46
7.3	8220	SI/MP	REVESTIMENTO	M²	32,7	24	6,37	R1	30,215	84	R1	0	R1	0	R1	0	R1	362,16	6
7.4	10160	SI/MP	REVESTIMENTO	M²	51,0	24	9,27	R1	4,465	84	R1	0	R1	0	R1	0	R1	4,465	6
7.5	10372	SI/MP	REVESTIMENTO	M²	80,8	24	17,73	R1	14,315	21,59	R1	3,828	R1	2,136	R1	3,828	R1	10,857	10
7.6	9713	SI/MP	REVESTIMENTO	M²	167,0	24	24,7	R1	3,828	84	R1	0	R1	0	R1	0	R1	3,828	10
7.7	8174	SI/MP	REVESTIMENTO	M²	45,2	24	45,2	R1	1,000	13,8	R1	1,431	R1	0	R1	0	R1	1,431	10
7.8	8150	SI/MP	REVESTIMENTO	M²	191,9	24	191,9	R1	6,153	18,9	R1	2,642	R1	4,572	R1	22,107	R1	62,949	46
7.9	8986	SI/MP	REVESTIMENTO	M²	102,9	24	80,34	R1	6,154	84	R1	0	R1	0	R1	0	R1	6,154	10
7.10	8720	SI/MP	REVESTIMENTO	M²	161,9	24	23,01	R1	66,168	84	R1	0	R1	0	R1	0	R1	66,168	10
7.11	8940	SI/MP	REVESTIMENTO	M²	112,9	24	7,27	R1	13,413	54	R1	0	R1	0	R1	0	R1	13,413	10
7.12	8740	SI/MP	REVESTIMENTO	M²	262,5	24	262,5	R1	8,485	18	R1	1,173	R1	70,2	R1	2,468	R1	6,179	10
8																			
8.1	8420	SI/MP	REVESTIMENTO	M²	2,07	24	4,37	R1	2,920	18,0	R1	1,671	R1	1,671	R1	1,671	R1	21,53	2
8.2	8847	SI/MP	REVESTIMENTO	M²	153,2	24	18,97	R1	6,001	76,2	R1	15,101	R1	15,101	R1	15,101	R1	75,508	2
8.3	8949	SI/MP	REVESTIMENTO	M²	492,2	24	12,81	R1	29,205	12	R1	0	R1	0	R1	0	R1	29,205	2
8.4	8224	ORSE	REVESTIMENTO	M²	24,3	24	16,72	R1	4,896	49,2	R1	6,016	R1	4,896	R1	6,016	R1	40,896	2
9																			
9.1	9120	SI/MP	REVESTIMENTO	M²	1,98	24	4,37	R1	9,127	20,7	R1	19,273	R1	31,397	R1	61,242	R1	61,242	2
9.2	9241	SI/MP	REVESTIMENTO	M²	1,98	24	7,79	R1	14,280	24	R1	20,543	R1	51,088	R1	102,444	R1	102,444	2
9.3	9166	SI/MP	REVESTIMENTO	M²	152,3	24	159,8	R1	3,181	84	R1	0	R1	0	R1	0	R1	3,181	2
9.4	9476	SI/MP	REVESTIMENTO	M²	209,5	24	33,21	R1	6,828	84	R1	48,89	R1	1,818	R1	5,312	R1	5,312	2
9.5	9123	SI/MP	REVESTIMENTO	M²	189,3	24	42,32	R1	6,766	84	R1	0	R1	0	R1	0	R1	6,766	2
9.6	9127	SI/MP	REVESTIMENTO	M²	540,0	24	2,78	R1	23,629	20	R1	0	R1	0	R1	0	R1	23,629	2
9.7	9129	SI/MP	REVESTIMENTO	M²	152,0	24	9,49	R1	14,643	84	R1	0	R1	0	R1	0	R1	14,643	2
9.8	9170	SI/MP	REVESTIMENTO	M²	144,0	24	100,8	R1	2,487	84	R1	0	R1	0	R1	0	R1	2,487	2
9.9	9196	SI/MP	REVESTIMENTO	M²	1,51	24	99,94	R1	2,929	84	R1	0	R1	0	R1	0	R1	2,929	2
9.10	9279	SI/MP	REVESTIMENTO	M²	80,4	24	600,35	R1	36,21	84	R1	4,862	R1	4,862	R1	31,374	R1	31,374	2
9.11	9018	SI/MP	REVESTIMENTO	M²	30,8	24	68,08	R1	1,942	4	R1	2,396	R1	2,396	R1	16,592	R1	16,592	2
9.12	9186	SI/MP	REVESTIMENTO	M²	150,0	24	14,23	R1	13,34	84	R1	0	R1	0	R1	0	R1	13,34	2
9.13	9193	ORSE	REVESTIMENTO	M²	60,0	24	140,92	R1	87,715	84	R1	0	R1	0	R1	0	R1	87,715	2
9.14	9203	SI/MP	REVESTIMENTO	M²	150,0	24	50,31	R1	2,548	84	R1	0	R1	0	R1	0	R1	2,548	2
9.15	9198	SI/MP	REVESTIMENTO	M²	60,0	24	18,92	R1	33,030	84	R1	0	R1	0	R1	0	R1	33,030	2
9.16	9199	SI/MP	REVESTIMENTO	M²	60,0	24	44,42	R1	2,862	84	R1	0	R1	0	R1	0	R1	2,862	2
9.17	9200	SI/MP	REVESTIMENTO	M²	120,0	24	46,77	R1	2,812	84	R1	0	R1	0	R1	0	R1	2,812	2
9.18	9201	SI/MP	REVESTIMENTO	M²	60,0	24	66,34	R1	3,349	84	R1	0	R1	0	R1	0	R1	3,349	2
9.19	9187	SI/MP	REVESTIMENTO	M²	90,0	24	36,79	R1	3,311	84	R1	0	R1	0	R1	0	R1	3,311	2
9.20	9188	SI/MP	REVESTIMENTO	M²	1,974	24	20,36	R1	40,222	84	R1	12,078	R1	12,078	R1	28,168	R1	28,168	2
9.21	9192	SI/MP	REVESTIMENTO	M²	30,0	24	47,80	R1	14,410	84	R1	0	R1	0	R1	0	R1	14,410	2
9.22	9204	SI/MP	REVESTIMENTO	M²	30,0	24	42,39	R1	4,316	84	R1	0	R1	0	R1	0	R1	4,316	2
9.23	9205	SI/MP	REVESTIMENTO	M²	30,0	24	48,27	R1	1,440	84	R1	0	R1	0	R1	0	R1	1,440	2
9.24	9206	SI/MP	REVESTIMENTO	M²	30,0	24	51,72	R1	1,671	84	R1	0	R1	0	R1	0	R1	1,671	2
9.25	9207	SI/MP	REVESTIMENTO	M²	60,0	24	12,24	R1	4,472	84	R1	0	R1	0	R1	0	R1	4,472	2
9.26	9208	SI/MP	REVESTIMENTO	M²	60,0	24	13,02	R1	3,849	84	R1	0	R1	0	R1	0	R1	3,849	2
9.27	9209	SI/MP	REVESTIMENTO	M²	250,0	24	3,71	R1	3,819	84	R1	0	R1	0	R1	0	R1	3,819	2
9.28	9210	SI/MP	REVESTIMENTO	M²	113,0	24	5,32	R1	3,036	84	R1	0	R1	0	R1	0	R1	3,036	2
9.29	9211	SI/MP	REVESTIMENTO	M²	238,0	24	3,07	R1	2,918	84	R1	0	R1	0	R1	0	R1	2,918	2
9.30	9212	SI/MP	REVESTIMENTO	M²	940,0	24	8,26	R1	7,605	70	R1	0	R1	0	R1	0	R1	7,605	2
9.31	9213	SI/MP	REVESTIMENTO	M²	30,0	24	39,42	R1	1,92	84	R1	0	R1	0	R1	0	R1	1,92	2
9.32	9266	SI/MP	REVESTIMENTO	M²	30,0	24	110,32	R1	2,644	84	R1	0	R1	0	R1	0	R1	2,644	2



Franklin de Jesus  
 Engenheiro Civil  
 CRP 000000000-7



RESERVATÓRIO INFERIOR																			
13.1	102910	SI/MP	CABALO D'ÁGUA EM POLIÉTERENO 3000 LÍTRIOS - FORNECIMENTO E INSTALAÇÃO AF_05/2021	UN	30,00	R\$	1.426,20	R\$	42.876,70	R\$	-	R\$	-	0	R\$	-	R\$	42.876,70	100%
13.2	102711	SI/MP	BOMBA CENTRÍFUGA MOFOPÁSKA 0,5 CV OU 0,49 HP H=18,30 M 1,2 X 0,8 X 0,4 M BOMBA INCLUIDO FORNECIMENTO DA BOMBA AF_12/2020	UN	30,00	R\$	170,58	R\$	5.117,40	R\$	-	R\$	-	0	R\$	-	R\$	5.117,40	100%
<b>SERVIÇOS FINAIS</b>																			
14.1	2450	ORSE	LIMPEZA GERAL	M²	1017,00	R\$	2,42	R\$	2.461,14	R\$	-	R\$	-	0	R\$	-	R\$	2.461,14	100%
14.2	2450	ORSE	LIMPEZA GERAL	M²	1323,94	R\$	2,42	R\$	3.203,03	R\$	-	R\$	-	0	R\$	-	R\$	3.203,03	100%
<b>URBANIZAÇÃO</b>																			
15.1	72769	SI/MP	PAVIMENTO EM PARALELEPÍPEDO SOBRE COLCHÃO DE APELA REJUNTADO COM ARGAMASSA DE CIMENTO E AREIA 1:2 TRAÇÃO 1:3 (PEDRAS PEQUENAS 30 A 35 PEÇAS POR M²)	M²	1323,50	R\$	82,51	R\$	109.233,41	R\$	-	R\$	-	0	R\$	-	R\$	109.233,41	100%
15.2	04276	SI/MP	ASSESTAMENTO DE GUA-MER-FE EM TRECHO CURVO CONCRETO LADADO EM CONCRETO PRE-FABRICADO DIMENSÕES 100,0 X 51,5 X 20 CM COM PREPARAMENTO 1:BASE INFERIOR 1:BASE SUPERIOR 1:ALTIPLA AF_01/2024	M	394,20	R\$	35,90	R\$	14.153,83	R\$	-	R\$	-	0	R\$	-	R\$	14.153,83	100%
15.3	04561	SI/MP	EXECUÇÃO DE PASSEIO (CALÇADA) COM PISO DE CONCRETO COM CONCRETO MOLDADO IN LOCO (SENDO O COCABIMENTO CONVENCIONAL NÃO ARMADO AF_05/2022	M²	36,72	R\$	504,18	R\$	22.185,49	R\$	-	R\$	-	0	R\$	-	R\$	22.185,49	100%
15.4	04542	SI/MP	TERRO MANUAL DE TALAS COM AREIA PARA ATERRO AF_06/2023	M³	70,68	R\$	91,32	R\$	7.185,06	R\$	-	R\$	-	0	R\$	-	R\$	7.185,06	100%
<b>ESQULADRIAS</b>																			
16.1	5	ORSE	PLACA DE INAUGURAÇÃO DE OBRA EM ALUMÍNIO 0,50 X 0,70 M	UN	1,00	R\$	1.639,78	R\$	1.639,78	R\$	-	R\$	-	0	R\$	-	R\$	1.639,78	100%
<b>TOTEM</b>																			
16.2.1	103321	SI/MP	ALTEIARIA DE VEDAÇÃO DE BLOCOS CERÂMICOS FUNDOS 110 X 110 X 70 CM (ESPESSURA 9 CM) E ARGAMASSA DE ASSESTAMENTO COM PREPARO EM BETONIERA AF_12/2021	M²	1,44	R\$	54,78	R\$	78,88	R\$	-	R\$	-	0	R\$	-	R\$	78,88	100%
16.2.2	07904	SI/MP	CHAFISCO APLICADO EM ALTEIARIA (COM PRESEÇA DE TACOS) E ESTRUTURAS DE CONCRETO DE FACHADA COM COLHER DE PEDREIRO ARGAMASSA TRAÇÃO 1:3 COM PREPARO MANUAL AF_10/2022	M²	2,88	R\$	9,98	R\$	28,74	R\$	-	R\$	-	0	R\$	-	R\$	28,74	100%
16.2.3	104659	SI/MP	MASSA LÍMICA EM ARGAMASSA TRAÇÃO 1:3 PREPARO MANUAL APLICADA MANUALMENTE EM PAREDES INTERNAS DE AMBIENTES COM ÁREA MAIOR QUE 10M² E 10MM COM TALISCAS AF_01/2024	M²	2,88	R\$	28,11	R\$	80,90	R\$	-	R\$	-	0	R\$	-	R\$	80,90	100%
16.2.4	104512	SI/MP	REVESTIMENTO CERÂMICO PARA PAREDES INTERNAS COM PLACAS TFC ESMALTADA EXTRA DE DIMENSÕES 60 X 60 CM APLICADAS A MEIA ALTURA DAS PAREDES AF_02/2023 PE	M²	2,88	R\$	75,12	R\$	216,35	R\$	-	R\$	-	0	R\$	-	R\$	216,35	100%
16.2.5	08497	SI/MP	EMASSAMENTO COM MASSA LATEX APLICAÇÃO EM PAREDE DUAS DEMÃS LIXAMENTO MANUAL AF_04/2023	M²	0,88	R\$	19,07	R\$	13,58	R\$	-	R\$	-	0	R\$	-	R\$	13,58	100%
16.2.6	102461	SI/MP	PINTURA DE PISO COM TINTA ACRÍLICA APLICAÇÃO MANUAL 2 DEMÃS INCLUSIVE FUNDO PREPARADOR AF_05/2021	M²	0,88	R\$	21,10	R\$	14,35	R\$	-	R\$	-	0	R\$	-	R\$	14,35	100%
<b>TOTAL GERAL:</b>								<b>R\$ 3.361.119,81</b>	<b>BM 07:</b>	<b>R\$ 232.174,09</b>	<b>BM 08:</b>	<b>R\$ 102.343,21</b>	<b>ACUMULADO:</b>	<b>R\$ 1.378.856,66</b>	<b>R\$ 1.982.263,14</b>	<b>58%</b>			

TOTAL DO CONTRATO: R\$ 3.361.119,81  
TOTAL PERÍODO BM 08 R\$ 102.343,21  
TOTAL ACUMULADO R\$ 1.378.856,66  
SALDO CONTRATUAL R\$ 1.982.263,14

JACQUELINE DE OLIVEIRA LIMA:8147612 4515  
Assinado de forma digital por JACQUELINE DE OLIVEIRA LIMA:81476124515  
Dados: 2026.03.17 16:36:45 -03'00'

ROBERTO DE MELO CONCEIÇÃO:05157 581599  
Assinado de forma digital por ROBERTO DE MELO CONCEIÇÃO:05157581599  
Dados: 2026.03.17 16:36:02 -03'00'

Franklin de J. Sena  
Assinado de forma digital por Franklin de J. Sena  
Dados: 2026.03.17 16:36:02 -03'00'





ECKO CONSTRUTORA LTDA  
CNPJ: 19.846.470/0001-07

## MEMORIAL DE CÁLCULO



1 SUPERESTRUTURA		m	kg/m	kg	
1.1	AÇO				
1.1.1	ARMAÇÃO DE PILAR OU VIGA DE ESTRUTURA CONVENCIONAL DE CONCRETO ARMADO UTILIZANDO AÇO CA-50 DE 10,0 MM	465,915	0,617	287,47	
1.1.2	ARMAÇÃO DE PILAR OU VIGA DE ESTRUTURA CONVENCIONAL DE CONCRETO ARMADO UTILIZANDO AÇO CA-50 DE 8,0 MM	395,54	0,395	156,24	
1.1.3	ARMAÇÃO DE PILAR OU VIGA DE ESTRUTURA CONVENCIONAL DE CONCRETO ARMADO UTILIZANDO AÇO CA-50 DE 6,3 MM	71,88	0,245	17,61	
1.1.4	ARMAÇÃO DE PILAR OU VIGA DE ESTRUTURA CONVENCIONAL DE CONCRETO ARMADO UTILIZANDO AÇO CA-60 DE 5,0 MM	900,77	0,154	138,72	
1.1.5	ARMAÇÃO DE PILAR OU VIGA DE ESTRUTURA CONVENCIONAL DE CONCRETO ARMADO UTILIZANDO AÇO CA-60 DE 5,0 MM	972,857	0,154	149,82	
1.2	CONCRETO	L(m)	b(m)	h(m)	m <sup>3</sup>
1.2.1	CONCRETO FCK = 25MPA, TRAÇO 1:2:3:2,7 (EM MASSA SECA DE CIMENTO/ AREIA MÉDIA/ BRITA 1) - PREPARO MECÂNICO COM BETONEIRA 400 L.	361,11	0,12	0,30	13,00
1.3	FÔRMA	m	Q	h(m)	m <sup>2</sup>
1.3.1	FABRICAÇÃO DE FÔRMA PARA VIGAS, EM CHAPA DE MADEIRA COMPENSADA RESINADA, E = 17 MM. AF_09/2020	94,58	2	0,30	56,75
2 REVESTIMENTO		b(m)	h(m)	m <sup>2</sup>	
2.1	CHAPISCO APLICADO EM ALVENARIA (COM PRESENÇA DE VÃOS) E ESTRUTURAS DE CONCRETO DE FACHADA, COM COLHER DE PEDREIRO.	136,28	3	408,85	
2.2	MASSA ÚNICA, EM ARGAMASSA TRAÇO 1:2:8 PREPARO MECÂNICO, APLICADA MANUALMENTE EM PAREDES INTERNAS DE AMBIENTES COM ÁREA MAIOR QUE 10M <sup>2</sup> .	98,96	3	296,89	
2.3	CONTRAPISO EM ARGAMASSA TRAÇO 1:4 (CIMENTO E AREIA), PREPARO MECÂNICO COM BETONEIRA 400 L, APLICADO EM ÁREAS SECAS SOBRE LAJE, NÃO ADERIDO, ACABAMENTO NÃO REFORÇADO, ESPESSURA 5CM.	47,91	6,75	323,40	

ROBERTO DE  
MELO  
CONCEIÇÃO:05  
157581599

Assinado de forma digital  
por ROBERTO DE MELO  
CONCEIÇÃO:05157581599  
Data: 2020.03.18  
15:56:00 -03'00'

Franklin de L. Sena  
Engenheiro  
Crec. 052.00021-7

































PREFEITURA MUNICIPAL DE SANTALUZ



OBJETO: CONSTRUÇÃO DE 30 UNIDADES HABITACIONAIS PARA FAMÍLIAS DE BAIXA RENDA NO MUNICÍPIO DE SANTALUZ/BAHIA.

CONCORRÊNCIA ELETRÔNICA Nº 002/2024 - PROCESSO ADMINISTRATIVO Nº 187/2024

PERÍODO: 01/03/2026 À 16/03/2026

ECKO CONSTRUTORA

RELATÓRIO FOTOGRÁFICO - BM 08

REBOCO

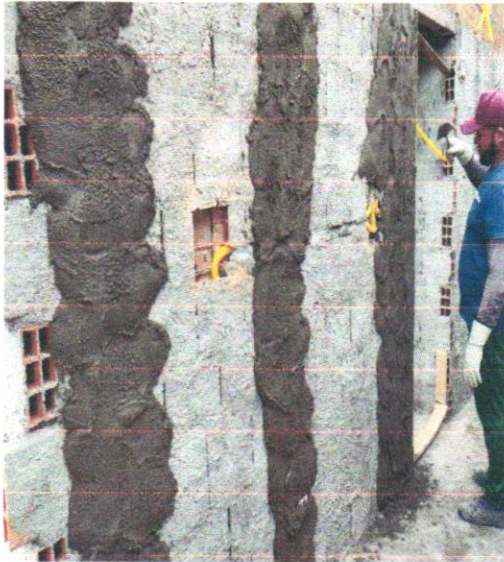

REBOCO



REBOCO



REBOCO

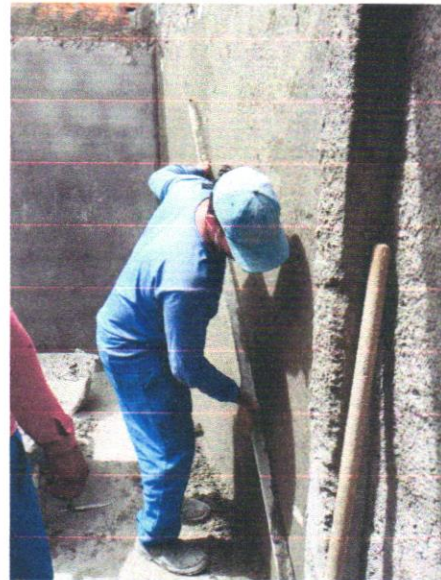

Franklin de J. Sena

Engenheiro  
Cra 05/00081-7

ROBERTO DE MELO Assinado de forma digital  
por ROBERTO DE MELO  
CONCEIÇÃO:05157  
581599

CONCEIÇÃO:05157581599  
Datahs: 2026.03.18 15:54:07  
03'00"





PREFEITURA MUNICIPAL DE SANTALUZ



OBJETO: CONSTRUÇÃO DE 30 UNIDADES HABITACIONAIS PARA FAMÍLIAS DE BAIXA RENDA NO MUNICÍPIO DE SANTALUZ/BAHIA.

CONCORRÊNCIA ELETRÔNICA Nº 002/2024 - PROCESSO ADMINISTRATIVO Nº 187/2024

PERÍODO: 01/03/2026 À 16/03/2026

ECKO CONSTRUTORA

RELATÓRIO FOTOGRÁFICO - BM 08

REBOCO



REBOCO

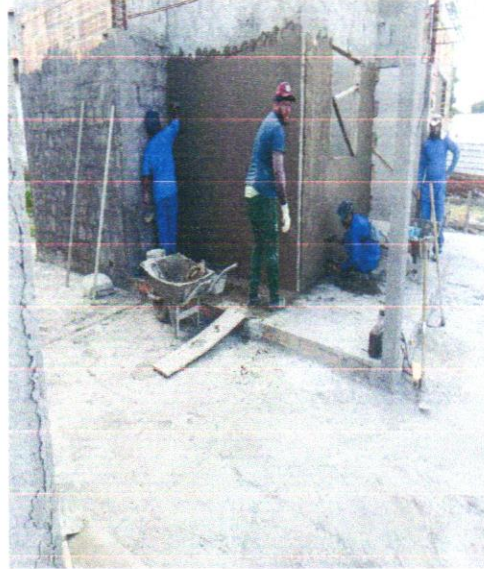

REBOCO



REBOCO



Franklin de J. Sena  
Engenheiro C.  
Crea 035.088/01-7

ROBERTO DE MELO  
CONCEIÇÃO:051  
57581599

Assinado de forma digital por ROBERTO DE MELO  
CONCEIÇÃO:05157581599  
Dados: 2026.03.18  
15:54:18 -0'300"



	<b>PREFEITURA MUNICIPAL DE SANTALUZ</b>	
	<b>OBJETO:</b> CONSTRUÇÃO DE 30 UNIDADES HABITACIONAIS PARA FAMÍLIAS DE BAIXA RENDA NO MUNICÍPIO DE SANTALUZ/BAHIA.	
	<b>CONCORRÊNCIA ELETRÔNICA Nº 002/2024 - PROCESSO ADMINISTRATIVO Nº 187/2024</b>	
	<b>PERÍODO: 01/03/2026 À 16/03/2026</b>	
	<b>ECKO CONSTRUTORA</b>	

**RELATÓRIO FOTOGRÁFICO - BM 08**

**CONTRAPISO**



**CONTRAPISO**



**CONTRAPISO**





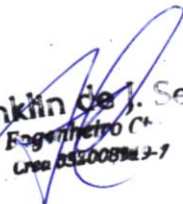

**CONTRAPISO**



  
**Franklin de J. Sena**  
 Engenheiro Civil  
 CREA 053008712-7

ROBERTO DE MELO  
 Assinado de forma digital por ROBERTO DE MELO  
 CONCEIÇÃO-05157581599  
 Dados: 2025.03.18 15:43:03 -03'00'  
 57581599



	<b>PREFEITURA MUNICIPAL DE SANTALUZ</b>	
	<b>OBJETO:</b> CONSTRUÇÃO DE 30 UNIDADES HABITACIONAIS PARA FAMÍLIAS DE BAIXA RENDA NO MUNICÍPIO DE SANTALUZ/BAHIA.	
	<b>CONCORRÊNCIA ELETRÔNICA Nº 002/2024 - PROCESSO ADMINISTRATIVO Nº 187/2024</b>	
	<b>PERÍODO: 01/03/2026 À 16/03/2026</b> <b>ECKO CONSTRUTORA</b>	
<b>RELATÓRIO FOTOGRÁFICO - BM 08</b>		
<b>CONTRAPISO</b>	<b>CONTRAPISO</b>	
		
<b>ARMAÇÃO DE SAPATAS, VIGAS E PILARES</b>	<b>ARMAÇÃO DE SAPATAS, VIGAS E PILARES</b>	
		

  
**Franklin de S. Sena**  
 Engenheiro CREA  
 CREA 053200891-7

ROBERTO DE MELO  
 CONCEIÇÃO: 05157581599  
 15:54:56 - 09/07



	<b>PREFEITURA MUNICIPAL DE SANTALUZ</b>		
	<b>OBJETO:</b> CONSTRUÇÃO DE 30 UNIDADES HABITACIONAIS PARA FAMÍLIAS DE BAIXA RENDA NO MUNICÍPIO DE SANTALUZ/BAHIA.		
	<b>CONCORRÊNCIA ELETRÔNICA N° 002/2024 - PROCESSO ADMINISTRATIVO N° 187/2024</b>		
	<b>PERÍODO: 01/03/2026 À 16/03/2026</b> <b>ECKO CONSTRUTORA</b>		
<b>RELATÓRIO FOTOGRÁFICO - BM 08</b>			
<b>ARMAÇÃO DE SAPATAS, VIGAS E PILARES</b>		<b>ARMAÇÃO DE SAPATAS, VIGAS E PILARES</b>	
			

**Franklin de J. Sena**  
 Engenheiro C.A.  
 Crec 05200813-7

Assinado de forma digital  
 por ROBERTO DE MELO  
 CONCEIÇÃO:05157581599  
 9  
 Data: 2026.03.18  
 15:55:09 -03'00'





## PREFEITURA MUNICIPAL DE RIACHÃO DO JACUIPE

RIACHÃO DO JACUIPE - BAHIA

COORDENADORIA MUNICIPAL DA FAZENDA

Certidão Nº: 00000033

### CERTIDÃO NEGATIVA DE DÉBITOS MUNICIPAIS

<b>Contribuinte:</b>	ECKO CONSTRUTORA LTDA
<b>Endereço:</b>	RUA ALEXANDRE CARNEIRO FIGUEREDO, 75 CENTRO
<b>Complemento:</b>	SALA 06
<b>Cidade/UF:</b>	RIACHÃO DO JACUIPE - BA
<b>CPF/CNPJ:</b>	19846470000107
<b>Inscrição Estadual/RG:</b>	
<b>Inscrição Municipal:</b>	00312100116

Ressalvado o direito de a Fazenda Municipal cobrar e inscrever quaisquer dívidas de responsabilidade do sujeito passivo acima identificado que vierem a ser apuradas.

É certificado que não constam pendências em seu nome, relativas a créditos tributários e inscrições em dívida ativa do Município, administrados pela Fazenda Municipal.

Esta certidão refere-se exclusivamente à situação do sujeito passivo no âmbito da Fazenda Municipal.

**GERADA EM:** 04/03/2026 14:16:45 horário de Brasília

**VÁLIDA ATÉ:** 02/06/2026

**CHAVE DE VALIDAÇÃO:** TwuGFCWZ

**Verifique a autenticidade dessa certidão acessando o portal:**

<http://www.keepinformatica.com.br/portal/web/riachaodojacuipe.autentica-cnd>

**Qualquer rasura ou emenda invalidará este documento.**





## Certidão Negativa de Débitos Tributários

(Emitida para os efeitos dos arts. 113 e 114 da Lei 3.956 de 11 de dezembro de 1981 - Código Tributário do Estado da Bahia)

Certidão Nº: 20261019370

RAZÃO SOCIAL	
ANDREA DE OLIVEIRA LIMA LTDA	
INSCRIÇÃO ESTADUAL	CNPJ
	19.846.470/0001-07

Fica certificado que não constam, até a presente data, pendências de responsabilidade da pessoa física ou jurídica acima identificada, relativas aos tributos administrados por esta Secretaria.

Esta certidão engloba todos os seus estabelecimentos quanto à inexistência de débitos, inclusive os inscritos na Dívida Ativa, de competência da Procuradoria Geral do Estado, ressalvado o direito da Fazenda Pública do Estado da Bahia cobrar quaisquer débitos que vierem a ser apurados posteriormente.

Emitida em 02/03/2026, conforme Portaria nº 918/99, sendo válida por 60 dias, contados a partir da data de sua emissão.

**AUTENTICIDADE DESTE DOCUMENTO PODE SER COMPROVADA NAS INSPETORIAS FAZENDÁRIA  
OU VIA INTERNET, NO ENDEREÇO <http://www.sefaz.ba.gov.br>**

Válida com a apresentação conjunta do cartão original de inscrição no CPF ou no CNPJ da  
Secretaria da Receita Federal do Ministério da Fazenda.





MINISTÉRIO DA FAZENDA  
Secretaria da Receita Federal do Brasil  
Procuradoria-Geral da Fazenda Nacional

**CERTIDÃO NEGATIVA DE DÉBITOS RELATIVOS AOS TRIBUTOS FEDERAIS E À DÍVIDA  
ATIVA DA UNIÃO**

Nome: ECKO CONSTRUTORA LTDA  
CNPJ: 19.846.470/0001-07

Ressalvado o direito de a Fazenda Nacional cobrar e inscrever quaisquer dívidas de responsabilidade do sujeito passivo acima identificado que vierem a ser apuradas, é certificado que não constam pendências em seu nome, relativas a créditos tributários administrados pela Secretaria da Receita Federal do Brasil (RFB) e a inscrições em Dívida Ativa da União (DAU) junto à Procuradoria-Geral da Fazenda Nacional (PGFN).

Esta certidão é válida para o estabelecimento matriz e suas filiais e, no caso de ente federativo, para todos os órgãos e fundos públicos da administração direta a ele vinculados. Refere-se à situação do sujeito passivo no âmbito da RFB e da PGFN e abrange inclusive as contribuições sociais previstas nas alíneas 'a' a 'd' do parágrafo único do art. 11 da Lei nº 8.212, de 24 de julho de 1991.

A aceitação desta certidão está condicionada à verificação de sua autenticidade na Internet, nos endereços <<http://rfb.gov.br>> ou <<http://www.pgfn.gov.br>>.

Certidão emitida gratuitamente com base na Portaria Conjunta RFB/PGFN nº 1.751, de 2/10/2014.

Emitida às 14:43:23 do dia 27/02/2026 <hora e data de Brasília>.

Válida até 26/08/2026.

Código de controle da certidão: **09F4.25D5.E8D7.7DF7**

Qualquer rasura ou emenda invalidará este documento.



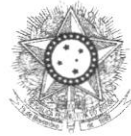

PODER JUDICIÁRIO  
JUSTIÇA DO TRABALHO

### **CERTIDÃO NEGATIVA DE DÉBITOS TRABALHISTAS**

Nome: ECKO CONSTRUTORA LTDA (MATRIZ E FILIAIS)

CNPJ: 19.846.470/0001-07

Certidão nº: 71724350/2025

Expedição: 25/11/2025, às 08:32:11

Validade: 24/05/2026 - 180 (cento e oitenta) dias, contados da data de sua expedição.

Certifica-se que **ECKO CONSTRUTORA LTDA (MATRIZ E FILIAIS)**, inscrito(a) no CNPJ sob o nº **19.846.470/0001-07**, **NÃO CONSTA** como inadimplente no Banco Nacional de Devedores Trabalhistas.

Certidão emitida com base nos arts. 642-A e 883-A da Consolidação das Leis do Trabalho, acrescentados pelas Leis ns.º 12.440/2011 e 13.467/2017, e no Ato 01/2022 da CGJT, de 21 de janeiro de 2022. Os dados constantes desta Certidão são de responsabilidade dos Tribunais do Trabalho.

No caso de pessoa jurídica, a Certidão atesta a empresa em relação a todos os seus estabelecimentos, agências ou filiais.

A aceitação desta certidão condiciona-se à verificação de sua autenticidade no portal do Tribunal Superior do Trabalho na Internet (<http://www.tst.jus.br>).

Certidão emitida gratuitamente.

#### **INFORMAÇÃO IMPORTANTE**

Do Banco Nacional de Devedores Trabalhistas constam os dados necessários à identificação das pessoas naturais e jurídicas inadimplentes perante a Justiça do Trabalho quanto às obrigações estabelecidas em sentença condenatória transitada em julgado ou em acordos judiciais trabalhistas, inclusive no concernente aos recolhimentos previdenciários, a honorários, a custas, a emolumentos ou a recolhimentos determinados em lei; ou decorrentes de execução de acordos firmados perante o Ministério Público do Trabalho, Comissão de Conciliação Prévia ou demais títulos que, por disposição legal, contiver força executiva.



Voltar

Imprimir



## Certificado de Regularidade do FGTS - CRF

**Inscrição:** 19.846.470/0001-07

**Razão Social:** ECKO CONSTRUTORA LTDA

**Endereço:** RUA ALEXANDRE CARNEIRO FIGUEIREDO 75 SALA 06 / CENTRO /  
RIACHAO DO JACUIPE / BA / 44640-000

A Caixa Econômica Federal, no uso da atribuição que lhe confere o Art. 7, da Lei 8.036, de 11 de maio de 1990, certifica que, nesta data, a empresa acima identificada encontra-se em situação regular perante o Fundo de Garantia do Tempo de Serviço - FGTS.

O presente Certificado não servirá de prova contra cobrança de quaisquer débitos referentes a contribuições e/ou encargos devidos, decorrentes das obrigações com o FGTS.

**Validade:** 09/03/2026 a 07/04/2026

**Certificação Número:** 2026030905102143916070

Informação obtida em 16/03/2026 08:21:28

A utilização deste Certificado para os fins previstos em Lei esta condicionada a verificação de autenticidade no site da Caixa:  
**[www.caixa.gov.br](http://www.caixa.gov.br)**



CPF/CNPJ do Empregador  
19.846.470

Nome/Razão Social do Empregador  
ECKO CONSTRUTORA LTDA

Pagar este documento até

**27/02/2026**

às 21:59:59 (Brasília)

Valor a recolher

Núm. de Pág.  
1

Identificador  
0126022722915648-9

Tag  
19846470 01/2026 MENSAL

**915,64**

### Composição do Documento

#### Informações de recolhimentos do FGTS

Competência	Quantidade Trabalhadores	FGTS Mensal	FGTS Rescisório	Indenização Compensatória	Encargos FGTS	Total
01/2026	4	867,65	0,00	0,00	47,99	915,64
<b>Total FGTS:</b>		<b>867,65</b>	<b>0,00</b>	<b>0,00</b>	<b>47,99</b>	<b>915,64</b>

#### Informações de recolhimentos do Consignado

Não há informações de recolhimentos do Consignado

**Total da Guia: 915,64**

#### Observações

Data de geração da Guia: 27/02/2026 às 08:55:31 - Página 1/1  
O detalhamento da guia pode ser consultado através do endereço <https://fgtsdigital.sistema.gov.br>



PIX Copia e Cola:

00920101021226900014br.gov.bcb.pix256@pix-qrcode.caixa.gov.br/api/v2/cobw/ad6b66cd244142f0933754007d0e18305204000051039865802885923CAIXA\_ECORONICA\_FEDERAL6008Bras111a62070503\*\*\*630486C6

Payload Location:

pix-qrcode.caixa.gov.br/api/v2/cobw/ad6b66cd244142f0933754007d0e1830





## Comprovante de pagamento

27.FEV.2026 - 11.28.20

Valor R\$ 915,64

Tipo de transferência Pix

Destinatário

Nome CPF MATRIZ

CNPJ 00.560.504/000104

Instituição NUBANK S.A. (NINJA)

Tipo de conta Digitalmente

Origem

Nome Cartão de crédito

Instituição NUBANK S.A. (NINJA)

CPF 00.560.504/000104

Informações adicionais

Identificador 896127120202271628s1895ea29ff  
85641

Vencimento 27.FEV.2026

Expiração 27.FEV.2026 23:59:59

Valor original R\$ 915,64

Nome do devedor NUBANK S.A. (NINJA)

CNPJ do devedor 00.560.504/000104

IDENTIFICADOR GFD 896127120202271628s1895ea29ff

TAG 18.FEV.2026 - 01.2026 - MENSA

totalConsignado 0

Nome do receptor MATRIZ (MATRIZ) MATRIZ

CNPJ do receptor 00.560.504/000104

Logradouro do receptor RUA QUAISQUER, 114

Cidade do receptor BRASÍLIA

UF do receptor DF

CEP do receptor 70610-005

Nu Pagamentos S.A. - Instituição de Pagamento  
CNPJ 18.236.120/0001-58

ID da transação:  
E18236120202271628s1895ea29ff

Este comprovante é válido apenas para fins de comprovação e não substitui o documento original.

Me ajuda →

Oficinas: 0800-0870462 ou demais canais em nu.bank.com.br/comunidade/ajuda - Atendimento: das 9h às 18h em dias úteis.



**MINISTÉRIO DA FAZENDA  
SECRETARIA ESPECIAL DA RECEITA FEDERAL DO BRASIL  
RELATÓRIO DA DECLARAÇÃO COMPLETA - DCTFWeb**

<b>Nome do Contribuinte</b>	ECKO CONSTRUTORA LTDA	<b>CNPJ</b>	19.846.470/0001-07
<b>Período apuração</b>	01/2026	<b>Número do Recibo</b>	50000439960087
<b>Data/Hora da Transmissão</b>	11/02/2026 10:56:34	<b>Identificação da Apuração de Débitos</b>	138767543 / Reinf CP 37860261734 / eSocial

**Dados Iniciais**

<b>Classificação Tributária</b>	99-Pessoas Jurídicas em Geral
<b>Missão Diplomática ou Repartição Consular</b>	0 - Sem acordo
<b>Ausência de Fatos Geradores</b>	Não

**Endereço**

<b>Logradouro</b>	ALEXANDRE CARNEIRO FIGUEIREDO	<b>Número</b>	75
<b>Complemento</b>	SALA 06	<b>Bairro/Distrito</b>	CENTRO
<b>Município</b>	RIACHÃO DO JACUIPE	<b>UF</b>	BA
<b>CEP</b>	44640000	<b>Telefone</b>	7532641426
<b>Correio Eletrônico</b>	ECKOCOSTRUTORA2016@HOTMAIL.COM		

**Dados do Representante do Contribuinte e do Responsável pelo Preenchimento**

<b>Representante</b>	JACQUELINE DE OLIVEIRA LIMA	<b>CPF</b>	81476124515
<b>Telefone</b>	00000000		
<b>Correio Eletrônico</b>	-		
<b>Responsável pelo Preenchimento</b>	ANDREA DE OLIVEIRA LIMA		
<b>CPF</b>	01550937545	<b>CRC</b>	-
<b>UF</b>	-	<b>Telefone</b>	4834611000
<b>Correio Eletrônico</b>	eckoconstrutora@gmail.com		

**Débito Apurado e Crédito Vinculado**

<b>Código da Receita</b>	1170-01	<b>Descrição</b>	CP TERCEIROS - SALÁRIO EDUCAÇÃO
<b>Período Apuração Débito</b>	01/2026		
<b>Débito Apurado</b>	271,14		
<b>Deduções</b>	Retenção Lei 9711/98: 271,14		
<b>Saldo a Pagar</b>	0,00		

**Débito Apurado e Crédito Vinculado**

<b>Código da Receita</b>	1181-01	<b>Descrição</b>	CP TERCEIROS - SENAI
<b>Período Apuração Débito</b>	01/2026		
<b>Débito Apurado</b>	108,45		
<b>Deduções</b>	Retenção Lei 9711/98: 108,45		
<b>Saldo a Pagar</b>	0,00		

**Débito Apurado e Crédito Vinculado**

<b>Código da Receita</b>	1184-01	<b>Descrição</b>	CP TERCEIROS - SESI
<b>Período Apuração Débito</b>	01/2026		
<b>Débito Apurado</b>	162,68		
<b>Deduções</b>	Retenção Lei 9711/98: 162,68		
<b>Saldo a Pagar</b>	0,00		

**Débito Apurado e Crédito Vinculado**

<b>Código da Receita</b>	1176-01	<b>Descrição</b>	CP TERCEIROS - INCRA
<b>Período Apuração Débito</b>	01/2026		
<b>Débito Apurado</b>	21,69		
<b>Deduções</b>	Retenção Lei 9711/98: 21,69		
<b>Saldo a Pagar</b>	0,00		



**Débito Apurado e Crédito Vinculado**

<b>Código da Receita</b>	1200-01	<b>Descrição</b>	CP TERCEIROS - SEBRAE
<b>Período Apuração Débito</b>	01/2026		
<b>Débito Apurado</b>	65,07		
<b>Deduções</b>	Retenção Lei 9711/98: 65,07		
<b>Saldo a Pagar</b>	0,00		

**Débito Apurado e Crédito Vinculado**

<b>Código da Receita</b>	1646-01	<b>Descrição</b>	CP PATRONAL - GILRAT AJUSTADO
<b>Período Apuração Débito</b>	01/2026		
<b>Débito Apurado</b>	162,68		
<b>Deduções</b>	Retenção Lei 9711/98: 162,68		
<b>Saldo a Pagar</b>	0,00		

**Débito Apurado e Crédito Vinculado**

<b>Código da Receita</b>	1138-01	<b>Descrição</b>	CP PATRONAL - EMPREGADOS/AVULSOS
<b>Período Apuração Débito</b>	01/2026		
<b>Débito Apurado</b>	2.169,16		
<b>Deduções</b>	Retenção Lei 9711/98: 2.169,16		
<b>Saldo a Pagar</b>	0,00		

**Débito Apurado e Crédito Vinculado**

<b>Código da Receita</b>	1082-01	<b>Descrição</b>	CP SEGURADOS - EMPREGADOS/AVULSO
<b>Período Apuração Débito</b>	01/2026		
<b>Débito Apurado</b>	900,71		
<b>Deduções</b>	Retenção Lei 9711/98: 900,71		
<b>Saldo a Pagar</b>	0,00		



**MINISTÉRIO DA FAZENDA**  
**SECRETARIA ESPECIAL DA RECEITA FEDERAL DO BRASIL**  
**Recibo de Entrega da Declaração de Débitos e Créditos Tributários Federais - DCTFWeb**

<b>CNPJ/CPF</b>	19.846.470/0001-07
<b>Nome</b>	ECKO CONSTRUTORA LTDA
<b>Período de apuração</b>	01/2026
<b>Declaração Retificadora</b>	Não
<b>Identificação da apuração de débitos</b>	138767543 / Reinf CP 37860261734 / eSocial

**Totalização dos tributos apurados no período**

<b>Tributos</b>	<b>Débitos Apurados</b>	<b>Saldo a Pagar</b>
<b>Contribuição Previdenciária Segurados</b>	R\$ 900,71	R\$ 0,00
<b>Contribuição Previdenciária Patronal</b>	R\$ 2.331,84	R\$ 0,00
<b>Contribuição para Outras Entidades e Fundos</b>	R\$ 629,03	R\$ 0,00
<b>Contribuições Diversas</b>	R\$ 0,00	R\$ 0,00
<b>COFINS</b>	R\$ 0,00	R\$ 0,00
<b>COSIRF</b>	R\$ 0,00	R\$ 0,00
<b>CPSS</b>	R\$ 0,00	R\$ 0,00
<b>CSLL</b>	R\$ 0,00	R\$ 0,00
<b>CSRF</b>	R\$ 0,00	R\$ 0,00
<b>IOF</b>	R\$ 0,00	R\$ 0,00
<b>IPÍ</b>	R\$ 0,00	R\$ 0,00
<b>IRPJ</b>	R\$ 0,00	R\$ 0,00
<b>IRRF</b>	R\$ 0,00	R\$ 0,00
<b>PIS</b>	R\$ 0,00	R\$ 0,00
<b>RET/Pagamento Unificado</b>	R\$ 0,00	R\$ 0,00
<b>TOTAL</b>	R\$ 3.861,58	R\$ 0,00

O presente Recibo de Entrega da DCTFWeb contém a transcrição da Ficha Resumo da referida declaração, que constitui confissão de dívida, de forma irretroatável, dos tributos declarados. Fica o declarante ciente de que os tributos declarados na DCTFWeb e não pagos serão enviados para inscrição em Dívida Ativa da União, conforme o disposto no parágrafo 2º do artigo 5º do Decreto-Lei nº 2.124, de 13 de junho de 1984, combinado com a Portaria MF nº 118, de 28 de junho de 1984, estando o declarante sujeito ainda a:

- 1) Sobre os tributos não pagos ou não recolhidos nos prazos legais incidirão multa e juros de mora, nos termos do art. 61 da Lei nº 9.430, de 27 de dezembro de 1996, combinado com o art. 35 da Lei nº 8.212, de 24 de julho de 1991;
- 2) inclusão no Cadastro Informativo de Créditos não Quitados do Setor Público Federal (CADIN), impedindo operações de crédito com recursos públicos, a concessão de incentivos fiscais e financeiros e a celebração de convênios e similares que envolvam desembolso de recursos públicos e respectivos aditamentos (Lei nº 10.522, de 19 de julho de 2002);
- 3) encaminhamento ao Ministério Público Federal de Representação Fiscal para Fins Penais nos casos que, em tese, tenha ocorrido crime contra a ordem tributária ou contra a previdência social, por deixar de recolher, no prazo legal, valor de tributo ou de contribuição social, descontado ou cobrado, na qualidade de sujeito passivo de obrigação e que deveria recolher aos cofres públicos (Lei nº 8.137, de 27 de dezembro de 1990 e Código Penal).

No caso de falta de apresentação ou de apresentação de declaração com incorreções ou omissões, o contribuinte ficará sujeito às multas previstas no artigo 32-A da Lei nº 8.212, de 1991, e no art. 7º da Lei nº 10.426, de 24 de abril de 2002.

Não surtirão efeitos as retificações de informações prestadas na DCTFWeb que pretendam excluir ou reduzir débitos:

- enviados para inscrição em Dívida Ativa da União, sejam eles saldos a pagar ou valores apurados em procedimento de auditoria interna;
- incluídos em parcelamento deferido;
- que tenham sido objeto de declaração de compensação não passível de retificação ou cancelamento.

Também não surtirão efeitos as retificações de débitos de tributos em relação aos quais o sujeito passivo tenha sido objeto de procedimento fiscal e/ou nos casos em que a apresentação da declaração ocorra após o prazo decadencial.

**Dados do Representante da Pessoa Jurídica**

<b>Nome</b>	JACQUELINE DE OLIVEIRA LIMA
<b>CPF</b>	814.761.245-15
<b>Telefone</b>	-

**Recibo de Entrega da DCTFWeb**



DCTFWeb recebida via Internet pelo Agente Receptor SERPRO em 11/02/2026 10:56:34

Nº do recibo de entrega 0000050000439960087



### Detalhe da Guia Emitida

**Empregador:** 19.846.470 **Nome Empregador:** ECKO CONSTRUTORA LTDA **Qtd. Trabalhadores FGTS:** 4 **Origem:** Gestão de Guias  
**Vencimento da Guia:** 20/02/2026 **Total Parcelado:** 0,00 **Total da Guia (FGTS):** 867,65  
**Número da Guia:** 0126021120322751-0 **Data Emissão:** 11/02/2026 11:00:16 (Brasília) **Emitida por:** 19.846.470/0001-07 - ECKO CONSTRUTORA

#### Relação de Trabalhadores

Comp. Apuração		Comp. Referência	Nome Trabalhador	Matrícula	CPF	Categoria	Vencimento	Tipo Depósito	Base Remuneração Total	Valor FGTS na Guia	Juros	Atualiz. Monetária	Multa	Total
01/2026			ADILSON DOS SANTOS SILVA	100000070	018.178.655-95	101	20/02/2026	Mensal	1.652,20	132,17	0,00	0,00	0,00	132,17
01/2026			JOAO VITOR SOARES DA SILVA	100000068	077.317.655-12	101	20/02/2026	Mensal	3.500,00	280,00	0,00	0,00	0,00	280,00
01/2026			MAEVILLY SOARES MERCES	100000069	067.962.265-93	101	20/02/2026	Mensal	3.036,00	242,88	0,00	0,00	0,00	242,88
01/2026			VAGNER SANTOS REIS	100000071	133.078.655-60	101	20/02/2026	Mensal	2.657,60	212,60	0,00	0,00	0,00	212,60
<b>Total do Tomador</b>								<b>Sem Tomador</b>	<b>10.845,80</b>	<b>867,65</b>	<b>0,00</b>	<b>0,00</b>	<b>0,00</b>	<b>867,65</b>
<b>Total do Estabelecimento</b>								<b>19.846.470/0001-07</b>	<b>10.845,80</b>	<b>867,65</b>	<b>0,00</b>	<b>0,00</b>	<b>0,00</b>	<b>867,65</b>
<b>Total FGTS</b>									<b>10.845,80</b>	<b>867,65</b>	<b>0,00</b>	<b>0,00</b>	<b>0,00</b>	<b>867,65</b>



Empregador: 19.846.470 Nome Empregador: ECKO CONSTRUTORA LTDA

Qtd. Trabalhadores FGTS: 4 Origem: Gestão de Guias

Vencimento da Guia: 20/02/2026

Total Parcelado: 0,00

Total da Guia (FGTS): 867,65

Número da Guia: 0126021120322751-0 Data Emissão: 11/02/2026 11:00:16 (Brasília) Emitida por: 19.846.470/0001-07 - ECKO CONSTRUTORA

#### Relação de Categorias

Estabelecimento: 19.846.470/0001-07

Comp. Apuração	Categoria	Qtd. Trabalhadores	Base Remuneração Total	FGTS Mensal na Guia	FGTS Rescisório na Guia	Ind. Compensatória na Guia	Juros	Atualiz. Monetária	Multa	Total
01/2026	101	4	10.845,80	867,65	0,00	0,00	0,00	0,00	0,00	867,65
		<b>Total FGTS</b>	<b>10.845,80</b>	<b>867,65</b>	<b>0,00</b>	<b>0,00</b>	<b>0,00</b>	<b>0,00</b>	<b>0,00</b>	<b>867,65</b>

**Descrição das categorias:**

- 101 - Empregado - Geral, inclusive o empregado público da administração direta ou indireta contratado pela CLT
- 102 - Empregado - Trabalhador rural por pequeno prazo da Lei 11.718/2008
- 103 - Empregado - Aprendiz
- 104 - Empregado - Doméstico
- 105 - Empregado - Contrato a termo firmado nos termos da Lei 9.601/1998
- 106 - Trabalhador temporário - Contrato nos termos da Lei 6.019/1974
- 107 - Empregado - Contrato de trabalho Verde e Amarelo - sem acordo para antecipação mensal da multa rescisória do FGTS
- 108 - Empregado - Contrato de trabalho Verde e Amarelo - com acordo para antecipação mensal da multa rescisória do FGTS
- 111 - Empregado - Contrato de trabalho intermitente
- 201 - Trabalhador avulso portuário
- 202 - Trabalhador avulso não portuário
- 301 - Servidor público titular de cargo efetivo, magistrado, ministro de Tribunal de Contas, conselheiro de Tribunal de Contas e membro do Ministério Público
- 302 - Servidor público ocupante de cargo exclusivo em comissão
- 303 - Exercente de mandato eletivo
- 304 - Servidor público exercente de mandato eletivo, inclusive com exercício de cargo em comissão
- 305 - Servidor público indicado para conselho ou órgão deliberativo, na condição de representante do governo, órgão ou entidade da administração pública
- 306 - Servidor público contratado por tempo determinado, sujeito a regime administrativo especial definido em lei própria
- 307 - Militar
- 308 - Conscrito
- 309 - Agente público - Outros
- 310 - Servidor público eventual
- 311 - Ministros, juizes, procuradores, promotores ou oficiais de justiça à disposição da Justiça Eleitoral
- 312 - Auxiliar local
- 401 - Dirigente Sindical - informação prestada pelo sindicato
- 410 - Trabalhador cedido/exercício em outro órgão/juiz auxiliar - Informação prestada pelo cessionário/destino
- 701 - Contribuinte individual - Autônomo em geral, exceto se enquadrado em uma das demais categorias de contribuinte individual
- 711 - Contribuinte individual - Transportador autônomo de passageiros
- 712 - Contribuinte individual - Transportador autônomo de carga
- 721 - Contribuinte individual - Diretor não empregado, com FGTS
- 722 - Contribuinte individual - Diretor não empregado, sem FGTS
- 723 - Contribuinte individual - Empresário, sócio e membro de conselho de administração ou fiscal
- 731 - Contribuinte individual - Cooperado que presta serviços por intermédio de cooperativa de trabalho
- 734 - Contribuinte individual - Transportador cooperado que presta serviços por intermédio de cooperativa de trabalho
- 738 - Contribuinte individual - Cooperado filiado a cooperativa de produção
- 741 - Contribuinte individual - Microempendedor individual
- 751 - Contribuinte individual - Magistrado classista temporário da Justiça do Trabalho ou da Justiça Eleitoral que seja aposentado de qualquer regime previdenciário
- 761 - Contribuinte individual - Associado eleito para direção de cooperativa, associação ou entidade de classe de qualquer natureza ou finalidade, bem como o síndico ou administrador eleito para exercer atividade de direção condominial, desde que recebam remuneração
- 774 - Contribuinte individual - Membro de conselho tutelar, nos termos da Lei 8.069/1990
- 781 - Ministro de confissão religiosa ou membro de vida consagrada, de congregação ou de ordem religiosa
- 801 - Estagiário
- 802 - Médico residente
- 803 - Bolsista, nos termos da Lei 8.958/1994
- 804 - Participante de curso de formação, como etapa de concurso público, sem vínculo de emprego/estatutário
- 805 - Alísta não profissional em formação que receba bolsa



### Detalhe da Guia Emitida

**Empregador:** 19.846.470 **Nome Empregador:** ECKO CONSTRUTORA LTDA

**Qtd. Trabalhadores FGTS:** 4 **Origem:** Gestão de Guias

**Vencimento da Guia:** 20/02/2026

**Total Parcelado:**

0,00

**Total da Guia (FGTS):** 867,65

**Número da Guia:** 0126021120322751-0 **Data Emissão:** 11/02/2026 11:00:16 (Brasília) **Emitida por:** 19.846.470/0001-07 - ECKO CONSTRUTORA

#### Relação de Estabelecimentos

Comp. Apuração	Estabelecimento	Qtd. Trabalhadores	Base Remuneração Total	FGTS Mensal na Guia	FGTS Rescisório na Guia	Ind. Compensatória na Guia	Juros	Atualiz. Monetária	Multa	Total
01/2026	19.846.470/0001-07	4	10.845,80	867,65	0,00	0,00	0,00	0,00	0,00	867,65
		<b>Total FGTS</b>	<b>10.845,80</b>	<b>867,65</b>	<b>0,00</b>	<b>0,00</b>	<b>0,00</b>	<b>0,00</b>	<b>0,00</b>	<b>867,65</b>



### Detalhe da Guia Emitida

**Empregador:** 19.846.470 **Nome Empregador:** ECKO CONSTRUTORA LTDA **Qtd. Trabalhadores FGTS:** 4 **Origem:** Gestão de Guias  
**Vencimento da Guia:** 20/02/2026 **Total Parcelado:** 0,00 **Total da Guia (FGTS):** 867,65  
**Número da Guia:** 0126021120322751-0 **Data Emissão:** 11/02/2026 11:00:16 (Brasília) **Emitida por:** 19.846.470/0001-07 - ECKO CONSTRUTORA

#### Relação de Tipos de Valor

**Estabelecimento:** 19.846.470/0001-07

Comp. Apuração	Tipo de Valor	Qtd. Trabalhadores	Base Remuneração Total	FGTS Mensal na Guia	FGTS Rescisório na Guia	Ind. Compensatória na Guia	Juros	Atualiz. Monetária	Multa	Total
01/2026	11 - FGTS mensal	4	10.845,80	867,65	0,00	0,00	0,00	0,00	0,00	867,65
		<b>Total FGTS</b>	<b>10.845,80</b>	<b>867,65</b>	<b>0,00</b>	<b>0,00</b>	<b>0,00</b>	<b>0,00</b>	<b>0,00</b>	<b>867,65</b>



### Detalhe da Guia Emitida

**Empregador:** 19.846.470 **Nome Empregador:** ECKO CONSTRUTORA LTDA **Qtd. Trabalhadores FGTS:** 4 **Origem:** Gestão de Guias  
**Vencimento da Guia:** 20/02/2026 **Total Parcelado:** 0,00 **Total da Guia (FGTS):** 867,65  
**Número da Guia:** 0126021120322751-0 **Data Emissão:** 11/02/2026 11:00:16 (Brasília) **Emitida por:** 19.846.470/0001-07 - ECKO CONSTRUTORA

#### Relação de Tomadores de Serviço

**Tomador:** Sem Tomador

Comp. Apuração	Qtd. Trabalhadores	Base Remuneração Total	FGTS Mensal na Guia	FGTS Rescisório na Guia	Ind. Compensatória na Guia	Juros	Atualiz. Monetária	Multa	Total
01/2026	4	10.845,80	867,65	0,00	0,00	0,00	0,00	0,00	867,65
	<b>Total FGTS</b>	<b>10.845,80</b>	<b>867,65</b>	<b>0,00</b>	<b>0,00</b>	<b>0,00</b>	<b>0,00</b>	<b>0,00</b>	<b>867,65</b>

